



Construcción Propositiva mejorando tu entorno

¡Bienvenidos a **BELZCON!**
Somos una sociedad inversionista que además diseña, estructura y construye, grandes proyectos inmobiliarios y de infraestructura, que cuenta a su vez, con el apoyo de sus asociados, quienes tienen amplia experiencia en distintos campos de actividad dentro del sector de la construcción.

www.belzcon.com.co





HISTORIA

BELZCON, se origina en 1980 cuando se reunieron en Medellín Colombia, un grupo de ingenieros para fundar una empresa dedicada a la construcción de obras de pavimentación y construcción de vías "Pavicol Ltda". Luego en el año 1992 un grupo de ingenieros de varias universidades de Bogotá Colombia, fundan la empresa "Creinco Ltda" hoy "Infracol Ltda". dedicada a ser contratista de obras públicas de infraestructura, principalmente redes eléctricas, obras de acueducto y alcantarillado; empresa que en el año 2000 adquiere la mayor participación de Pavicol Ltda. Así los nuevos socios comenzaron a fundar y adquirir otras empresas cuyos objetos sociales fuesen complementarios dentro de la actividad de la construcción, como son: Grupo Coordinar (2002), Gremcon(2003), Interveco(1997) y Proyección y Finanzas(1999).

BELZCON, también debe su origen a que el 29 de diciembre del año 2009 nace la empresa SASAHE (Salazar Salazar Herrera) la cual en el año 2014 es adquirida por la familia Belzner Salazar para convertirse en la Holding de un grupo empresarial denominado "BZC Group" grupo que el 29 de enero de 2019 decide fundar la sociedad BELZCON SAS (Belzner Construction SAS), una gran empresa constructora asociando todas las empresas del grupo que tuviesen experiencia en el sector de la construcción, realizando una integración vertical, que logrará la estructuración, financiación, diseño y construcción de proyectos de obra pública y privada.

BELZCON, liderará la gestión y centralizará todas las operaciones de todas estas empresas, dedicándose a la construcción de grandes proyectos de infraestructura mediante alianzas público privadas o concesiones y buscando inversionistas para grandes proyectos inmobiliarios.

QUIENES SOMOS

BELZCON, es una sociedad inversionista, estructuradora, diseñadora y constructora, de grandes proyectos inmobiliarios y de infraestructura, que cuenta a su vez, con el apoyo de sus empresas asociadas, especializadas y con amplia experiencia en distintos campos de actividad en el sector de la construcción.

BELZCON, a través de sus empresas ha estado presente en toda la extensión de la geografía colombiana, atendiendo las necesidades del sector de la construcción, contribuyendo con el desarrollo de las regiones, realizando proyectos de Obras Civiles, Electromecánicas, Arquitectura y Urbanismo.

BELZCON, es una empresa dinámica, proactiva, con gran experiencia en los campos en que actúa y en continua evolución. Anticipa las soluciones a las necesidades de los clientes. Afronta con éxito los retos y cambios que a diario ofrece el mercado y la actividad empresarial.

BELZCON es: "Construcción propositiva mejorando tu entorno"

MISIÓN

BELZCON, busca a través de sus empresas completar el ciclo económico de la construcción, desde la concepción y planeación de un proyecto, pasando por la estructuración y financiación, hasta la entrega a sus clientes del proyecto u obra terminada.

VISIÓN

BELZCON, busca ser una empresa líder y rentable, económicamente estable, buscando el equilibrio entre la satisfacción de sus inversionistas, empleados, clientes y accionistas.

NUESTROS VALORES

BELZCON, tiene como sus principales valores: la alegría de trabajar con propósito, la perseverancia en la consecución de las metas, la organización administrativa y técnica, la puntualidad y eficiencia en los proyectos que emprende, la continua mejora del entorno en que vivimos, valores aplicados a todas las labores que se realizan.

NUESTRO ORGANIGRAMA

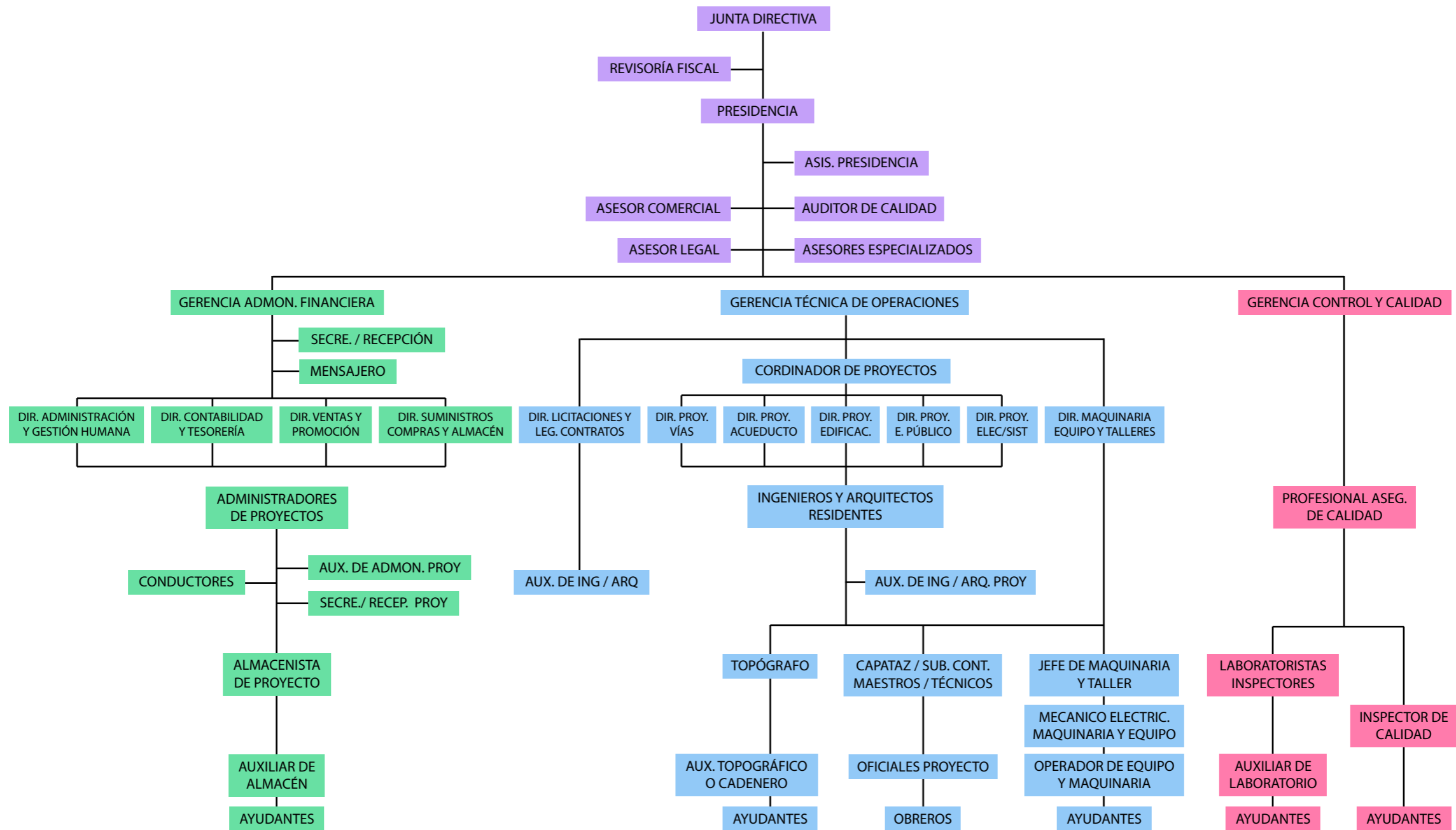

NEGOCIOS Y EMPRESAS



Construcción Propositiva mejorando tu entorno

- > Consecución de inversiones, gestión de recursos, estructuración de negocios, concesiones y APP.
- > Proyectos inmobiliarios, construcción de estructuras, edificaciones y viviendas.
- > Interventoría y consultoría en ingeniería y arquitectura.
- > Construcción de locaciones petroleras y demás construcciones para la industria.
- > Construcción de parques, escenarios deportivos y espacio público.
- > Construcción proyectos de infraestructura en aguas y electricidad.
- > Movimientos de tierra, construcción de vías, puentes y carreteras.

EMPRESAS





PRODUCTOS Y SERVICIOS

1. Estudios de factibilidad.
2. Estructuración financiera.
3. Consecución de terrenos e inversionistas.
4. Estudios de suelos y topográficos.
5. Diseños de ingeniería y arquitectura.
6. Interventoría técnica y administrativa de obras.
7. Excavaciones y movimientos de tierra.
8. Construcción de aeropuertos.
9. Construcción de puentes y pontones.
10. Construcción de locaciones petroleras.
11. Construcción de estructuras en concreto y metálicas.
12. Construcción de viviendas y edificaciones.
13. Construcción de plantas Industriales.
14. Construcción de condominios de vivienda.
15. Construcción de urbanismo y espacio público.
16. Construcción de parques y escenarios deportivos.
17. Instalaciones eléctricas, sanitarias y de comunicaciones.
18. Instalación de sistemas de computadores y de seguridad.
19. Construcción de líneas de AT, redes eléctricas y subestaciones.
20. Construcción de obras electromecánicas.
21. Construcción de grandes proyectos inmobiliarios.
22. Desarrollo de Concesiones y APPs de infraestructura.

PROYECTOS REALIZADOS

ESTRUCTURACIÓN: que va desde la realización de pre-factibilidades, estudios socioeconómicos, estudios de mercado, análisis financieros, factibilidad, hasta la estructuración total de un proyecto, con todos sus componentes.



CONSULTORÍA: en diversos campos técnicos y administrativos, como estudios de suelos, estudios topográficos, hasta el diseño e interventoría de proyectos en diversas ramas de la ingeniería civil, arquitectura, urbanismo, ingeniería eléctrica, electrónica, mecánica y de telecomunicaciones.



CONSTRUCCIÓN: de diverso tipo de obras como edificaciones, plantas de tratamiento de agua potable y aguas residuales, redes de acueducto y alcantarillado, redes eléctricas de alta, media y baja tensión, sistemas de semaforización, redes lógicas, vías, carreteras, puentes, ciclorutas, aeropuertos, escenarios deportivos, parques, adecuación de espacio público, condominios residenciales, parques industriales, etc.



PROYECTOS EN EJECUCIÓN

PRIVADOS



CONDOMINIO GUANUMBY SPA Y RESORT
CAMPESTRE

PÚBLICOS



CICLORUTA CALLE 116

¿QUIERES CONTACTARNOS?

Teléfonos: 805 2552 / 300 850 6053

Dirección: Calle 105 # 46 – 26 piso 2 / Bogotá - Colombia

e-mail: contacto@belzcon.com.co

www.belzcon.com.co